

SERVICIOS

CÓMO LLEGAR

En transporte:

Alfafara dispone de servicio de autobús desde Alcoy.

En coche:

Alfafara es accesible desde Alicante por la A-7 dirección Valencia y la CV-700 desde Muro de Alcoy.

ALOJAMIENTOS

Albergue Font del Tarragó (Alfafara) 965 376 231

Casa Rural El Pinet (Alfafara) 965 510 141

Hotel AC (Alcoy) 965 333 606

Hotel Reconquista (Alcoy) 965 330 900

HOSTELERÍA

Restaurante La Almassera (Alfafara) 652 133 845

Restaurante Casa El Tío David (Alfafara) 965 510 142

Restaurante Casa Juliet (Alcoy) 965 331 007

Cervecería Soc Alcoiá (Alcoy) 966 336 367

SITUACIÓN GEOGRÁFICA Y DATOS DEL ITINERARIO

Provincia: Alicante

Comarca: Condado de Cocentaina

Poblaciones por las que discurre el sendero: Alfafara y Alcoy

MÁS INFORMACIÓN:

Diputación Provincial de Alicante.

Teléfono: 965 107 400

www.diputacionalicante.es

Ayuntamiento de Alfafara: 965 510 082

Ayuntamiento de Alcoy: 965 537 100

Federació d'Esports de Muntanya i Escalada de la C.V.

Teléfono: 965 439 747

www.femecv.com

Ayuda y socorro:

112

Asistencia sanitaria:

Consultorio médico de Alfafara 966 528 254

Consultorio médico Alcoy 965 524 411

www.silvoturismo.com

Coordinador de la publicación: Arturo Collados, Técnico de Senderos.

RECOMENDACIONES

- Utiliza botas ligeras de montaña y equipo acorde con las condiciones meteorológicas y provistos de agua y protección solar.
- Transitar por el sendero señalizado.
- No usar atajos.
- No dañar la flora y fauna.
- Respetar en todo momento las propiedades que encuentres a tu paso..
- Llevar los residuos producidos al contenedor más próximo.
- No hacer fuego



COLABORA



GRAN RUTA Costa Blanca INTERIOR

GR-330
Alfafara - Alcoi



DESCRIPCIÓN DEL ITINERARIO

Etapa enclavada en el Parc Natural de la Serra de Mariola, que nos permitirá conocer paisajes tan característicos como el Barranc del Cint y ascender hasta la cumbre del Montcabrer (1.390 m). Dejaremos atrás la comarca de l'Alcoià para adentrarnos en la comarca de El Comtat, rodeada de altas montañas y pequeños pueblos.

Iniciaremos el trayecto de esta etapa en Alfara hacia los caminos que bordean la sierra hasta llegar al Área Recreativa Montblanc, donde se sitúa el **refugio Zamorano (1)**, desde aquí seguiremos la pista asfaltada hasta llegar al **Santuari de la Mare de Déu d'Agres (2)** y continuaremos ascendiendo por una preciosa pinada en la umbría, que nos muestra bellas panorámicas de la Valleta d'Agres que nos conducirá al **Refugi de Montcabrer (3)**. Unos metros después del mismo podremos visitar la majestuosa Cava Gran del siglo XVII con 15 metros de diámetro debidamente señalizada. Junto al refugio, podremos también visitar la **Cava Arquejada (o d'Agres) (4)**.

Continuamos el sendero por la pista forestal ascendiendo, donde el Benicadell acaparará nuestra atención en este tramo hasta encontramos al girar con la **Font del Pouet (6)**, la cual suele estar seca. Seguiremos ascendiendo por la senda que bordea la pared rocosa hasta llegar a la cumbre del **Montcabrer (7)**, donde disfrutaremos de unas buenas vistas a la hoya de Alcoy y de las montañas cercanas: hacia el sur el Benicadell, la Serrella, Aitana y el Carrascal. Hacia el norte: las comarcas de la Vall d'Albaida, la Costera, la Ribera y sus pueblos, las montañas de la Safor, e incluso los más avispados podrán reconocer el Penyagolosa. Seguiremos el sendero hasta llegar al **Collado Sabata (9)**, atravesaremos varias pinadas que contrastan con las abundantes plantas aromáticas y medicinales de Mariola y poco a poco la vegetación se hace más frondosa.

Remontando el cauce hacia la cabecera, el barranco va abriéndose y la verticalidad inicial de las paredes va dando paso a laderas más suaves, cubiertas de una formación forestal compuesta mayoritariamente por pino blanco. Accediendo a la Serra de Mariola por el **Barranc del Cint (13)**, en el municipio de Alcoy, de interminables y desgarradas paredes en las que encuentran seguridad, e inmejorables puestos de vigilancia, los numerosos buitres leonados que observarán nuestro avance desde lo más alto.

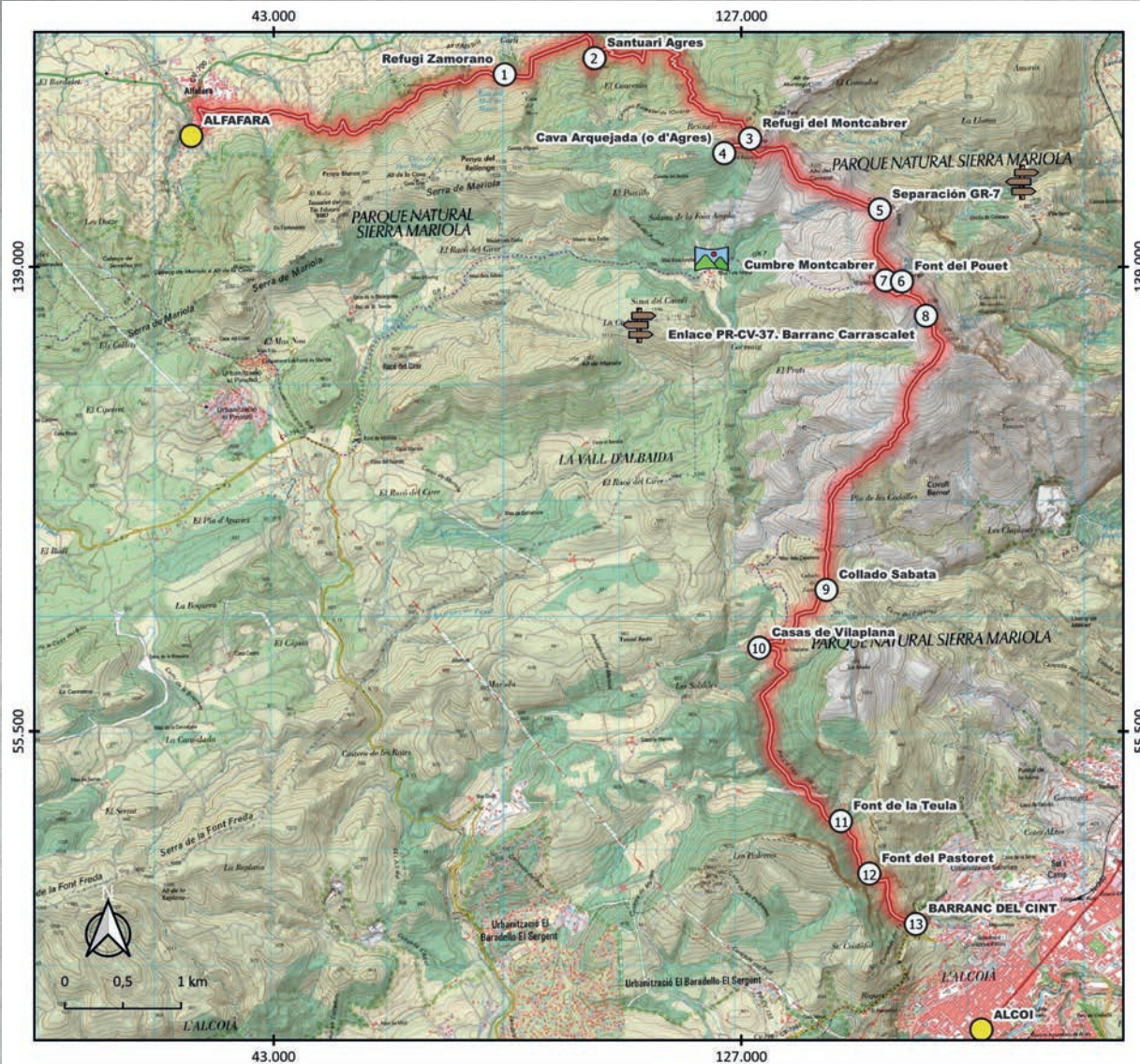

SIGNOS CONVENCIONALES	
	PUNTOS DIRECTRICES / PUNTO DIRECTRIUS
	ALFAFARA
	Refugi Zamorano
	Santuari Agres
	Refugi del Montcabrer
	Cava Arquejada (o d'Agres)
	Separación GR-7
	Font del Pouet
	Cumbre Montcabrer
	Enlace PR-CV-37. Barranc Carrascalet
	Collado Sabata
	Casas de Vilaplana
	Font de la Teula
	Font del Pastoret
	BARRANC DEL CINT
	ALCOI
	Itinerario
	Panorámica
	Cruce de Senderos

ETAPA: ALFAFARA - ALCOI
DATOS TÉCNICOS / DADES TÉCNIQUES
 Salida: ALFAFARA
 Llegada: ALCOI - Barranc del Cint
 Recorrido: 18,33 kms.
 Desnivel positivo / ascenso: 1.020 m.
 Desnivel negativo / descenso: 1.091 m.
 Tiempo aprox.: 6 h.
 Dificultad: Alta
 Cartografía: MAPA IGN 1:25.000 Hoja 820-IV Banyeres de Mariola; 820-II Ontinyent; 821-I Muro d'Alcoi; 821-III Alcoi

